

المهدد: | الحيا

almawaddah

أكاديمية الحياة لتمكين المرأة  
Al Hayat Academy for Women's Empowerment

جمعية المهودة للتنمية الأسرية  
Almawaddah Society for Family Development

مبادرة

حياة لتمكين المرأة



لا اله الا الله  
الله اعلم  
الله اعلم

الرسالة		الرؤية	
نلتزم بتحسين وإرشاد وتوعية الأسرة عبر مبادرات تنمية مستدامة تسهم في تقوية روابط الأسرة واستقرارها		أن تكون نموذجاً عالمياً في تحقيق سعادة الأسرة واستقرارها	
محاور العمل	وقائي	علاجي	إنشائي

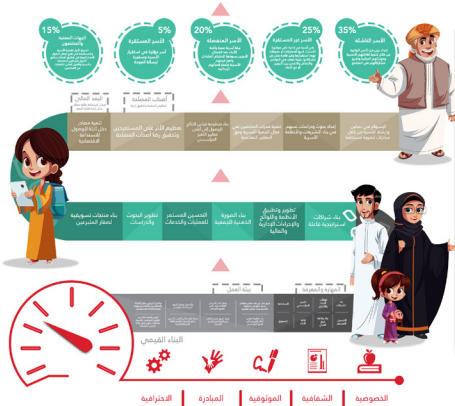

# الخارطة الاستراتيجية لجمعية المودة للتنمية الأسرية

## 2020 - 2017



رؤية  
2030



الموت  
مبادرة التنمية المستدامة

استراتيجية وزارة العمل والتنمية الاجتماعية MLSDS	برنامج التحول الوطني 2020 NTP	رؤية 2030 VISION	أهداف التنمية المستدامة SDG	أهداف جمعية الموت MSG
<p>تعزيز الحماية والخدمات الاجتماعية لطب الأسرة</p> <p>تمكين العاملين والعاملين في القطاع الخدمي</p>	<p>تعزيز العمل الاجتماعي والخدمات الاجتماعية</p> <p>تعزيز العمل الاجتماعي والخدمات الاجتماعية</p>	<p>تعزيز دور الأسرة وإيمانها بمسؤولياتها وتوفير التعليم الجيد على بناء الشخصية</p> <p>دور أكبر للأسرة في تعليم الأبناء</p>	<p>العدالة الجسدية والعقلية</p> <p>النساء والرجال في المساواة في الفرص</p> <p>التعليم الجيد</p>	<p>الإسهام في تمكين وإرشاد الأسرة من خلال مبادرات تنموية مستدامة</p>
<p>تفعيل العاملين في الإرشاد الأسري</p>	<p>تطوير معايير الاجتماعية والخدمات الاجتماعية</p>	<p>توفير فرص التوظيف والتأهيل للأفراد</p>	<p>تعزيز العدالة الجسدية والعقلية</p>	<p>تعزيز العدالة الجسدية والعقلية</p>
<p>الابتكارات الاجتماعية ودراسات سوق العمل</p>	<p>دعم البحث والتطوير لضمان استدامة مخطوطات مخطوطات مخطوطات</p>	<p>إنشاء مركز أبحاث بمستوى عالمي</p>	<p>العدالة الجسدية والعقلية</p>	<p>إعداد بحث ودراسات أسرية أسرية أسرية</p>
<p>توفير فرص عمل لأفراد الاجتماعية</p> <p>تعزيز العدالة الجسدية والعقلية</p>	<p>تعزيز العمل الاجتماعي والخدمات الاجتماعية</p> <p>تعزيز العمل الاجتماعي والخدمات الاجتماعية</p>	<p>تطوير مخطوطات الخدمات الاجتماعية الاجتماعية</p>	<p>تعزيز العدالة الجسدية والعقلية</p>	<p>بناء مخطوطات قياس النتائج للمؤشرات الاجتماعية الاجتماعية</p>
<p>توسيع أثر عمل القطاع الاجتماعي</p>	<p>تعزيز العمل الاجتماعي والخدمات الاجتماعية</p>	<p>توفير التعليم الجيد على بناء الشخصية</p>	<p>تعزيز العدالة الجسدية والعقلية</p>	<p>تعزيز العدالة الجسدية والعقلية</p>
<p>تمكين ودعم نمو القطاع الاجتماعي</p>	<p>تعزيز العمل الاجتماعي والخدمات الاجتماعية</p>	<p>تعزيز العدالة الجسدية والعقلية</p>	<p>تعزيز العدالة الجسدية والعقلية</p>	<p>تعزيز العدالة الجسدية والعقلية</p>

مصفوفة ربط  
أهداف الجمعية  
بأهداف الاستدامة  
العالمية والرؤية 2030  
وبرنامج التحول الوطني

# ملخص إنجازات المودة للعام 2018

## الأداء الاجتماعي:

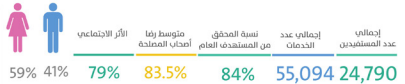

## الأداء المؤسسي:



## الأداء الاقتصادي:



## الأداء الاجتماعي:



## الأداء المؤسسي:



## الأداء الاقتصادي:



# ”تميزنا خدمتكم“

المودة:  
almawaddah  
جمعية المودة للتنمية الأسرية  
Almawaddah Society for Family Development



جائزة رواد الاعمال  
في الشرق الأوسط

جائزة التميز الرقمي

جائزة المشروعات الرائدة  
من دون مجلس التعاون

جائزة التميز  
في العمل الخيري

جائزة جدة للإبداع

جائزة مكة للتميز

جائزة الملك خالد

الأسرة من التكوين إلى التمكين



جائزة المشروعات  
الرائدة في الخليج



جائزة التميز  
الرقمي



جائزة مكة للتميز



جائزة الملك خالد  
King Khalid Award





الأداء المؤسسي

90%  
نسبة إنجاز  
فرص التحسين

97%  
نسبة إنجاز  
BSC

95%  
مخرجات الخطة



الأداء الاجتماعي

117,765 45,199  
خدمة مستفيد



التوعية الأسرية



تقوم المنظمة بالتعاون مع  
مركز الأبحاث والدراسات  
الأسرية في إعداد وتنفيذ  
البرامج التوعوية للأسرة  
والشباب من خلال المنهجية  
التربوية الحديثة



60 باحث مؤهل  
6 دراسات أسرية

الرعاية الوالدية



978 أسرة  
81,473 خدمة

الإرشاد والإصلاح والتحكيم الأسري



19,615 مستفيدة  
21,110 خدمة

أكاديمية الحياة



6,082 مستفيدة  
296 دورة تدريبية  
1400 مستفيدة من التمارين

التدريب والتعليم الأسري



17,004 مستفيد  
186 دورة تدريبية

الأداء الاجتماعي



518 ساعة

تطوير مهارات فريق العمل  
بمعدل 518 ساعة تدريبية



30

التبادل والنقل المعرفي مع  
30 مؤسسة وجمعية



90%

نسبة إنجاز فرص التحسين



97%

بمقارنة نسبة إنجاز  
بمقارنة الأداء المتوازن



95%

نسبة إنجاز مخرجات  
الخطة التشغيلية



الحصول على جائزتين  
من جوائز التميز المؤسسي



منجحة العمل  
المؤسسي بالمجموعة  
(مراشدين)

الأداء المؤسسي

وقف الأم



نسبة المصروفات التشغيلية



نسبة المصروفات الحكومية والإدارية



المصروفات الحكومية والإدارية



الإيرادات والتبرعات المتوقعة



المصروفات المتوقعة



الأداء المالي

الجهات المانحة



اصبح الأول لتلقي التبرعات  
والتمسك بها من أجل أفضل  
الاستفادة من تمويل المانحة  
الدول والجهات المانحة  
والأسرة وتعمل على التأكيد  
من المتخصصين

الأسر المستفيدة



أسر مؤثرة في استقطاب  
رسالة التمرد

الأسر المنفصلة



بيئة أسرية صحية وأمنة  
تأهله مع العمل  
الأجور بموجب الأوامر الصادر  
والعمل بخطط  
الأسرية وتوفر فرصهم  
الإيجابية

الأسر غير المستفيدة



هي أسرة غير قادرة على مواجهة  
التحديات الحياتية المعقدة أو صعوبات  
تعلم أطفالها وعجز أفرادها عن حل  
مشاكلها نتيجة ضعف خبراتهم  
والمشاكل والتحديات التي تواجه  
أولادهم

الأسر الناشئة



إعداد دليل عن الأسر الواعدة  
من خلال تجربة لتأهيل الأسرية  
والمشاكل الحياتية والتأهيل  
مشاركاتهم في المجتمع

البيانات المستخدمة

“المرأة تؤدي دورا مميّزا وتحظى بكل  
اهتمام من جميع مؤسسات الدولة”

سلمان بن عبدالعزيز آل سعود  
خادم الحرمين الشريفين ملك المملكة العربية السعودية





"أنا أَدعم المملكة العربية السعودية  
ونصف المملكة العربية السعودية  
من النساء، لذا أنا أَدعم النساء"

محمد بن سلمان آل سعود  
ولي العهد ورئيس مجلس الشؤون الاقتصادية والتنمية



## الفهرس:

- القضية والهدف
- المبادرة
- الفئة المستهدفة
- المسارات
- مؤشرات الأداء
- البرامج التدريبية والمنتجات
- فريق العمل
- الأثر



## القضية الاستراتيجية

الإسهام في خفض عدد المستفيدات من الضمان الاجتماعي والإسهام في سعادة واستقرار الأسرة.



## الهدف

تمكين وإرشاد وتوعية الأسر عبر مبادرات تنمية مستدامة  
تسهم في تقوية روابط الأسرة واستقرارها

## ماهي مبادرة الحياة لتمكين المرأة ؟

تهدف مبادرة حياة لتمكين المرأة إلى تدريب الأرامل والمطلقات واليتميات والمستفيدات من الضمان الاجتماعي والأسر المتعففة في منطقة مكة المكرمة لأكسابهن المهارات اللازمة وتحسين وضعهن الاقتصادي لتحقيق الاستفادة المالية لهن، من خلال التدريب المهني والحرفي لهن وتقديم خدمات الإرشاد المهني والتدريب المنتهي بالتوظيف للقدرات على الإنتاج والعمل لتحقيق اكتفاءهن الذاتي وتحويلهن من الرعوية والاعتماد على الإعانات والتبرعات إلى التنمية والعمل والانتاج وتسهيل لقائهن بسيدات الأعمال الناجحات للاستفادة من خبراتهن من خلال لقاءات توعوية شهرية ، وذلك في إطار تقديم الدعم الشامل لهن وتمكينهن بالمهارة والمعرفة ومساعدتهن لمواجهة تحديات الحياة وعيش حياة كريمة ومستقرة.



# الفئة المستهدفة

اليتميات

مستفيدات  
الضمان  
الاجتماعي

الأرامل  
والمطلقات

# احصائيات

64%

من أسباب الطلاق  
عدم التكافؤ الاقتصادي

# مسارات المبادرة



لقاءات توعية



التعليم والتوظيف



الاستشارات  
المهنية



التدريب المهني  
والحرفي

[www.almawaddah.org.sa](http://www.almawaddah.org.sa)



# مؤشرات الأداء:

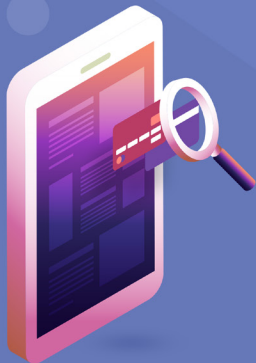

المستهدف	المؤشر
1100 سيدة	عدد المستفيدات اللاتي تم تمكينهن
100 استشارة	عدد الخدمات المقدمة في الارشاد المهني
100 وظيفة	عدد الوظائف
300 سيدة	عدد المستفيدات من لقاءات حياة
12 لقاء	عدد اللقاءات المقدمة
51 ورشة عمل	عدد الدورات المقدمة



برامج التمكين المهني  
والحرفي:



كيف تؤسسين  
مشروعك؟



ورشة التصوير  
الاحترافي



ورشة التهنئية  
لسوق العمل



أساسيات الخياطة  
واستخدام الماكينة



ورشة البوصلة  
النفسية لنجاح  
المشاريع



الطباعة على  
الشموع بطريقة  
احترافية



التسويق  
الالكتروني وبناء  
المحتوى الابداعي



احترافية تصوير  
المنتجات عبر  
الهواتف الذكية



ورشة ابتكار  
توزيعات  
المناسبات



ورشة صناعة  
السبح



ورشة اتكيت  
المظهر



ورشة بناء براند  
شخصي متميز



ورشة تصميم  
المبادرات  
المجتمعية



ورشة تصميم  
الانفو جرافيك  
لغير المحترفين



ورشة إدارة  
المنزل



ورشة تأسيس  
المتجر  
الالكتروني



ورشة أساسيات  
صيانة الجوال



لقاء الحوسبة  
السحابية  
وريادة الاعمال



ورشة فنون  
الطباعة على  
الملابس



ورشة فن  
الديجيتال



ورشة تصميم  
الشخصيات



ورشة مهارات  
اجتياز المقابلة  
الشخصية



ورشة ريادة  
الاعمال



ورشة تنسيق  
الورد الطبيعي



ورشة تعلم  
مهارات  
الفوتوشوب



ورشة تصميم  
الشعارات  
باستخدام  
الاستريور

## المنتجات:

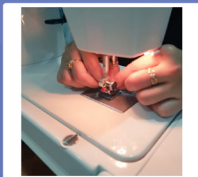
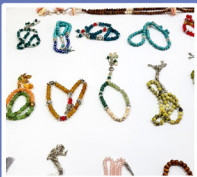
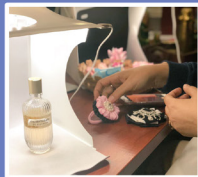
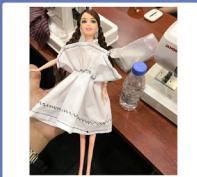



# المنتجات:

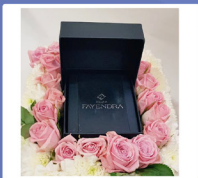
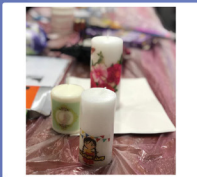

## المدربات:

المدربة	البرنامج
أميرة الغامدي	ورشة الحوسبة السحابية
لميس باكودح	ورشة التسويق الالكتروني
هديل السليمانى	ورشة دراسة الجدوى
ابتهاج إبراهيم	ورشة ابتكار المشاريع
نوير المطيري	ورشة انجليزية الأعمال
منال باحنشل	ورشة البراند الشخصي
منى القحطاني	ورشة المحاسبة لغير المحاسبين
تغريد طه	ورشة المبيعات
ريم القرني	ورشة الميك أب
رنا القرشي	ورشة الرسوم المتحركة والانيمشن

## المدربات:

المدربة	البرنامج
هند جروان	ورشة صناعة السبح
ريهام الحربي	ورشة صياغة المجوهرات
عهد العريشي	ورشة صناعة الصابون
شهد الثبتي	ورشة تصميم الأزياء
مريم الصرمي	ورشة الخياطة
سارة الناشري	ورشة صيانة الجوال
ميسون الرواجح	ورشة تنسيق الورد و الديكور
جمانة البلوي	ورشة تنسيق الورد
هند الثبتي	ورشة تصميم المطبوعات
أسرار العميري	ورشة الهوية التجارية

## المدرّبات:

المدرّبة	البرنامج
أسماء أشقر	ورشة ريادة الأعمال
خلود إسماعيل	ورشة تأهيل وظيفي
آمال بن محفوظ	ورشة الانفوجرافيك وصناعة المحتوى
خلود لعجم	ورشة التجارة الإلكترونية
آمنه النجعي	ورشة نموذج العمل التجاري
بيان عرب	تنسيق ورشة الاستثمار ومهارات الأعمال

## المدرّبات:

المدرّبة	البرنامج
منى الزهراني	ورشة التصوير
ملك صباحي	ورشة تصميم الشعارات
مودة الصبان	ورشة الفوتوشوب
رهف المري	ورشة لغات البرمجة
حنان الثقفي	ورشة حل المشكلات
جواهر الروقي	ورشة تحليل وتطوير المشاريع

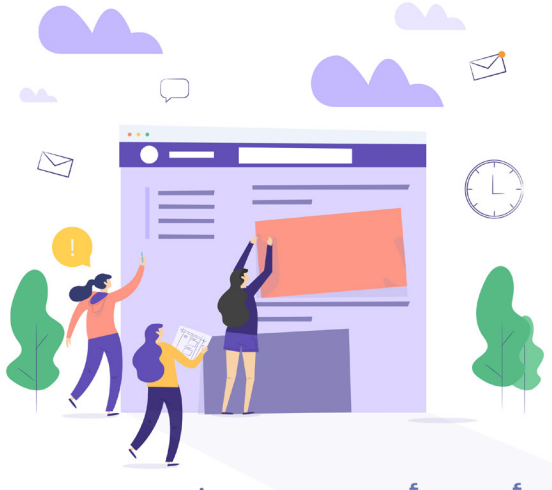

## فريق العمل

شوق الحربي  
أخصائية تدريب

أروى الأنصاري  
أخصائية تدريب

عائشة شوك  
مديرة الأكاديمية

# الأثر

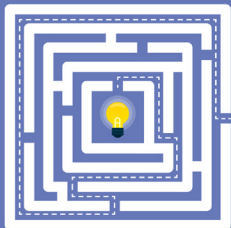

أداة القياس	الأثر
منهجية قياس الأثر	أسرة واعية ومتماسكة قادرة على مواجهة التحديات
نموذج SROI	قياس عائد الإستثمار الاجتماعي من المبادرة

# شركاء النجاح





بنك الراجحي:	
SA6780000 44560801040003	الحساب العام:
SA6780000 44560801040029	حساب الصدقة:
SA6780000 44560801040011	الحساب الزكاة:
SA6780000 44560801040037	الحساب الوقف:
بنك البلاد:	
SA7515000 999119595850001	الحساب العام:
SA7515000 999119595850028	حساب الصدقة:
SA7515000 999119595850017	الحساب الزكاة:
SA7515000 999119595850036	الحساب الوقف:
بنك الإنماء:	
SA9505000 068200873839000	الحساب العام:
بنك الأهلي:	
SA5210000 010184461000103	الحساب العام:
SA8110000 010184463000303	الحساب الصدقة:
بنك ساميا:	
SA0640000 000001215046545	الحساب العام:
بنك الجزيرة:	
SA6780000 44560801040003	الحساب العام:

## الحسابات البنكية:

# تواصل معنا

عبدالرحمن زين  
أخصائي تنمية الموارد والاستثمار  
الهاتف

920001426 - تحويلة 135/145

الجوال

0537092222

فاكس

0126649898

[a.zain@almawaddah.org.sa](mailto:a.zain@almawaddah.org.sa)

# المودة

almawaddah

جمعية المودة للتنمية الأسرية  
Almawaddah Society for Family Development



920001426  
www.almawaddah.org.sa

 @almawaddah\_j |  info@almawaddah.org.sa